

Dans ce tutoriel, vous trouverez les explications pour transformer une photo issue d'un appareil numérique ou un image avec le logiciel Photofiltre

Le logiciel est gratuit , il peut être téléchargé sur internet ou je peux vous envoyer par courriel la version nomade ( 2,6 Mo) par courriel.

Cette version nomade s'utilise directement depuis une clef USB sans avoir à l'installer

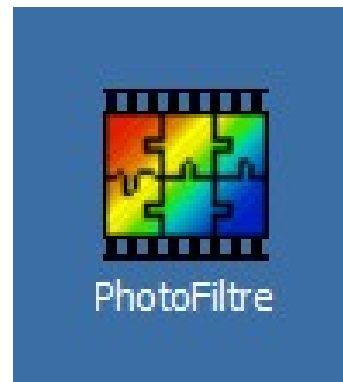

Document réalisé en Créative Commons

Document réalisé par [jacques.litzler@ac-besancon.fr](mailto:jacques.litzler@ac-besancon.fr)

1) Compétence : ouvrir un fichier photo stocké par exemple dans le réseau pédagogique avec le logiciel Photofiltre

Consigne :

Ouvrir une photo au format.jpg qui se trouve dans le répertoire commun / travail / histoiegéo / sortie6eme par exemple

2) Compétence : recadrer le plan d'une photo

Consigne : Après la sélection du plan avec la souris recadrer en passant par le menu image/recadrer

### 3) Compétence : Changer la dimension d'une photo

Consigne : Avec le menu image/taille de l'image , mettre 400 pixels pour la hauteur de l'image.

La proportion de l'image est conservée

Remarque : cela ne change pas l'aspect de la photo

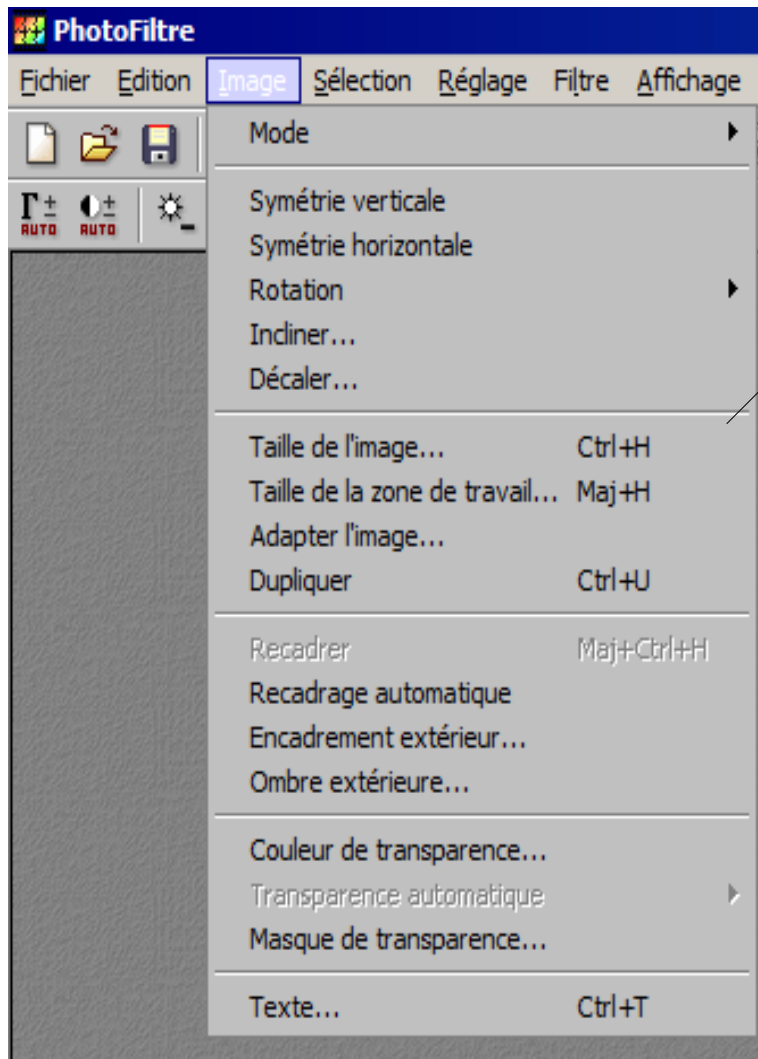

#### 4) Compétence : définir une zone de légende pour une photo

Consignes : Avec le menu image/taille de la zone de travail , indiquer 430 pixels ( soit 30 pixels de plus en hauteur ) et en déplaçant l'image au centre de la grille vers le haut.

Vous obtenez une zone blanche en bas de la photo

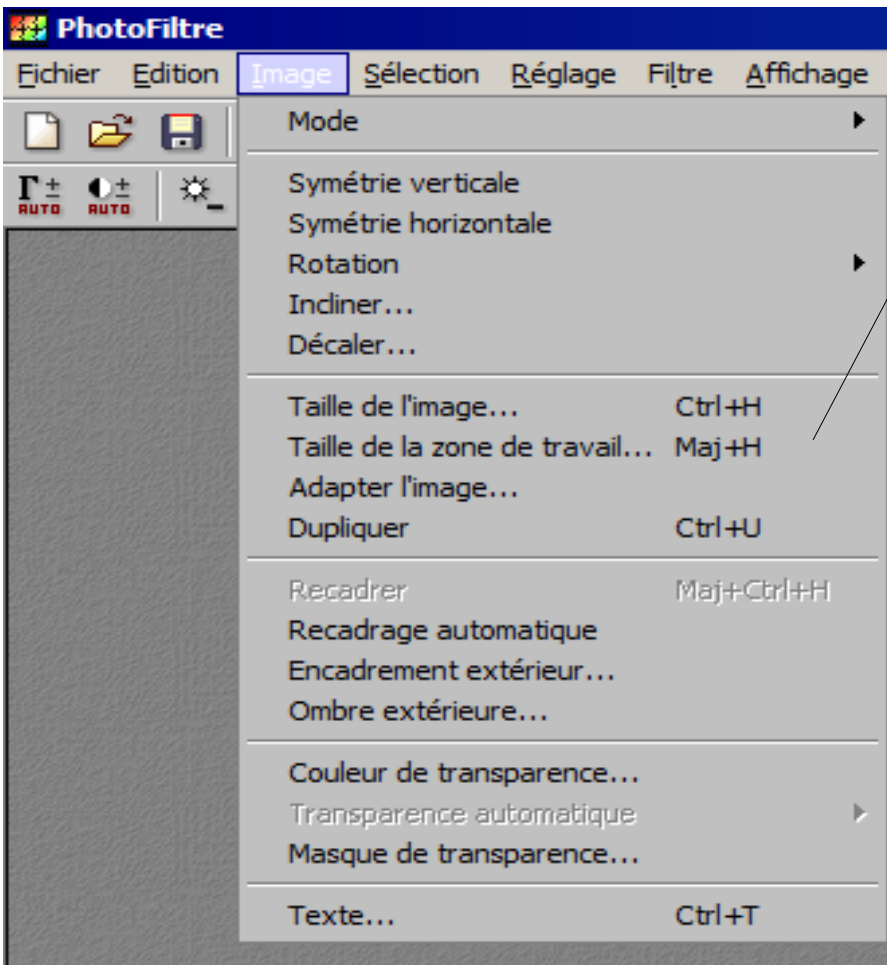
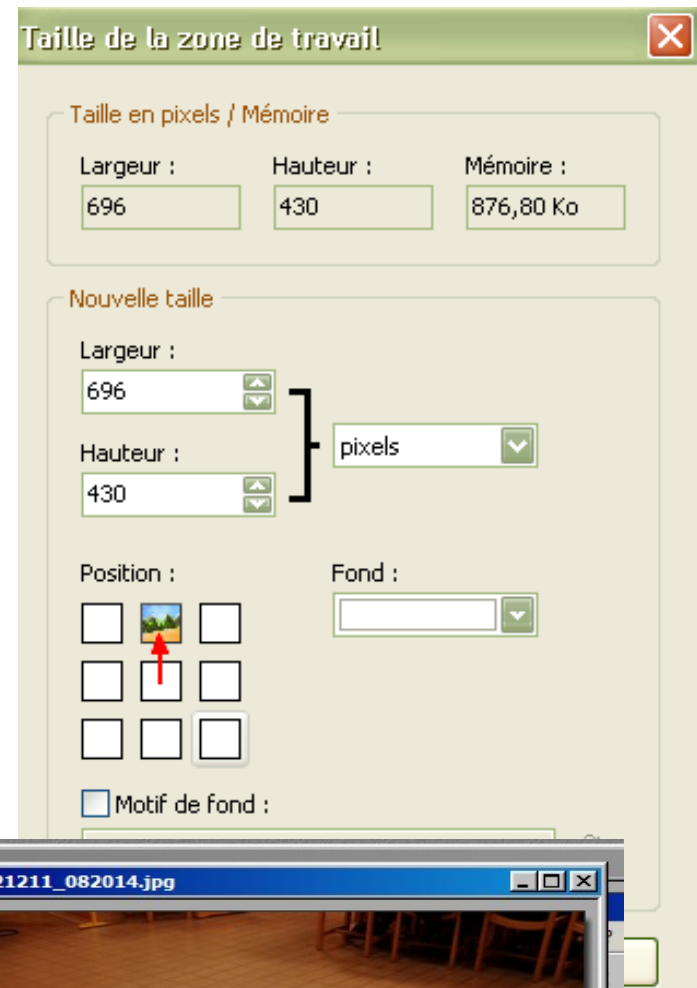

## 5) Compétence : Légender la photo

**Consignes :** Avec l'icône texte, vous insérez la légende souhaitée en prenant 18 comme taille de caractère

Il faut déplacer la légende vers le bas dans la zone blanche

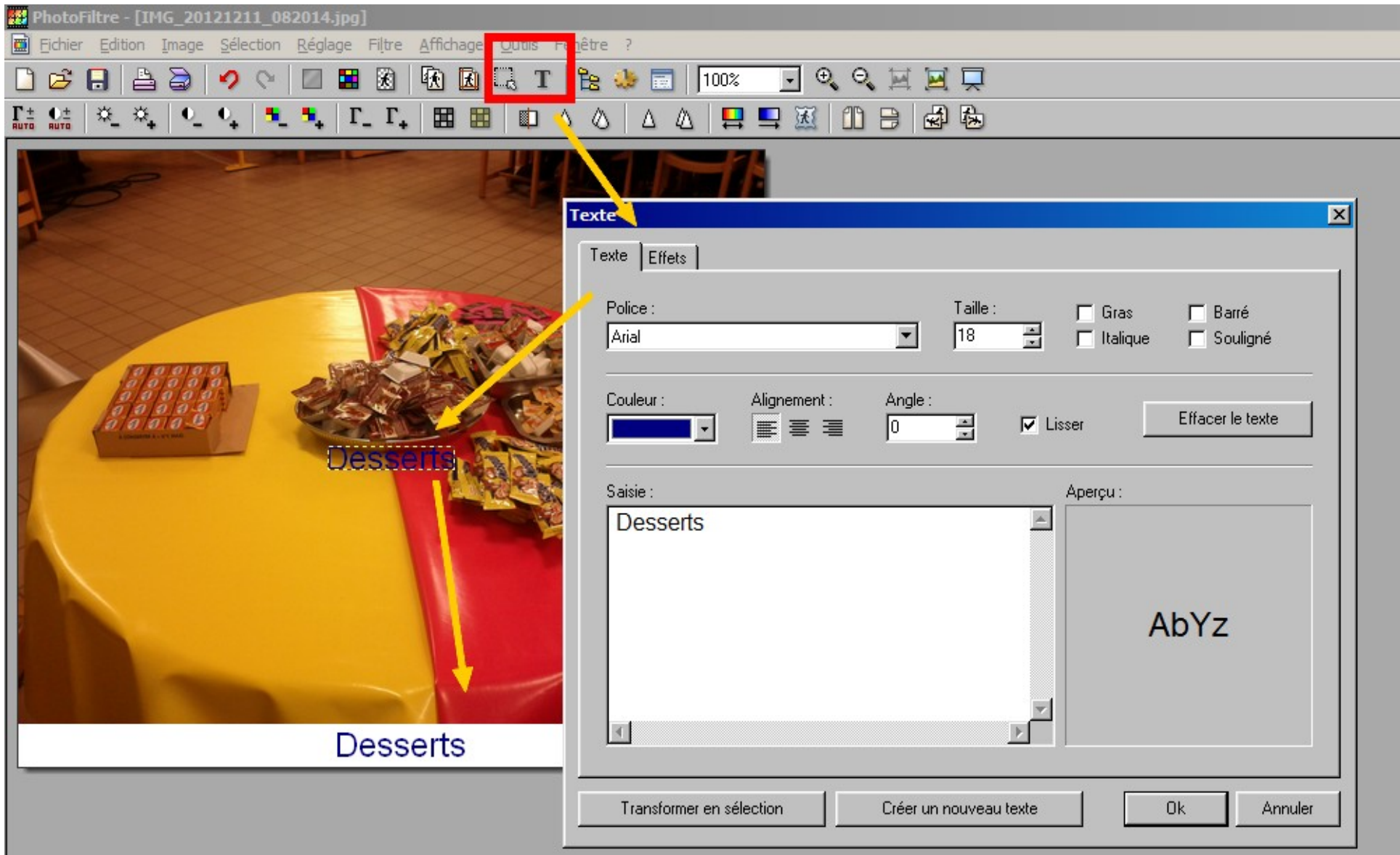

The "Texte" dialog box is open, showing the following settings:

- Police: Arial
- Taille: 18
- Gras:
- Barré:
- Italique:
- Souligné:
- Couleur: Blue
- Alignement: Left
- Angle: 0
- Lisser:
- Effacer le texte: Button
- Saisie: Desserts
- Aperçu: AbYz

Buttons at the bottom of the dialog box include: Transformer en sélection, Créer un nouveau texte, Ok, and Annuler.

6) Compétence : Enregistrer la photo dans le répertoire mes documents

Il faut choisir le format jpeg et en lui donner un nom et la compresser pour obtenir un fichier de quelques ko

Consigne : Avec le menu enregistrer sous dans votre espace mes documents en créant un répertoire de stockage spécifique pour votre photo

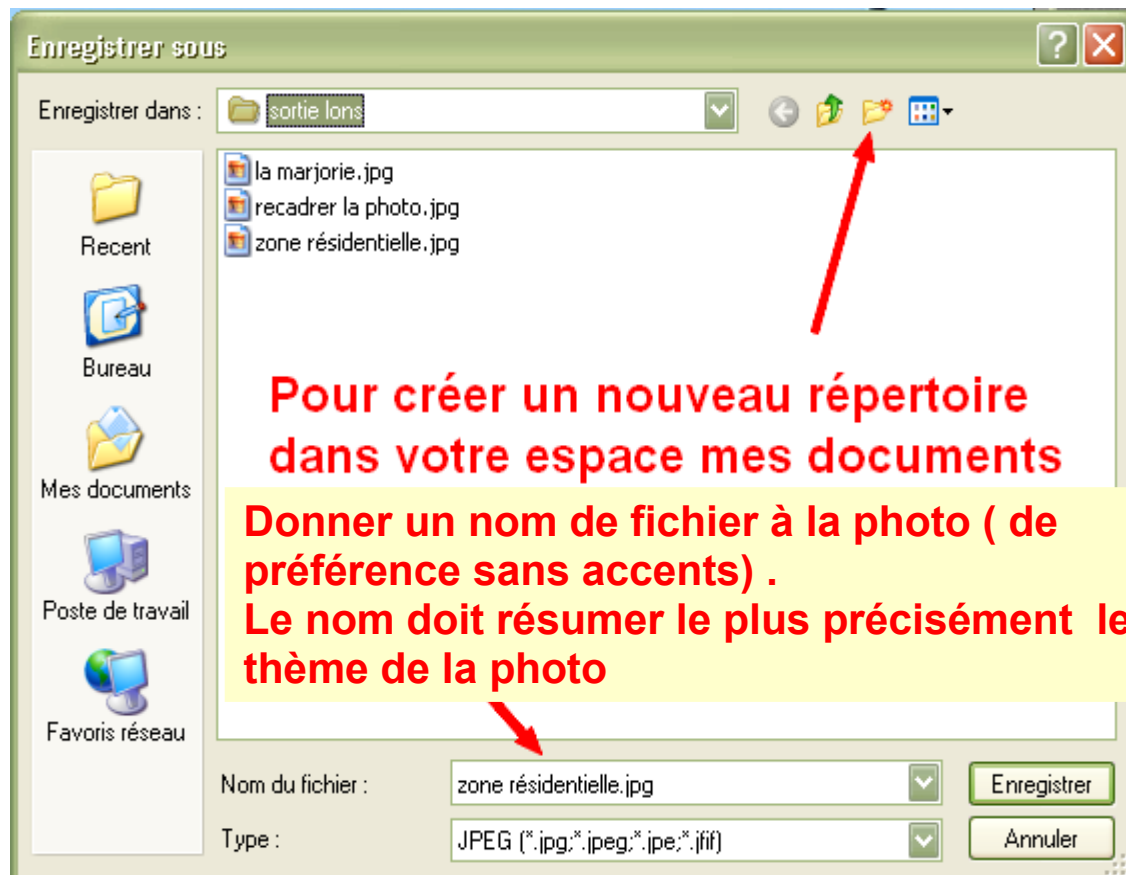

Il est très important de diminuer la qualité en passant de 90 à 50 par exemple .

Votre photo originale ayant pour taille 2Mo passera à 100 ko.  
C'est idéal pour la partager sur le net avec un courriel par exemple

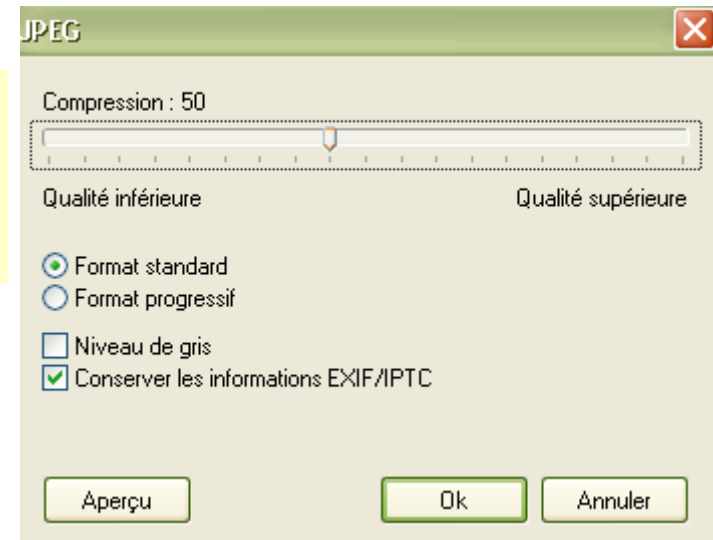

## 7) Compétence : Créer une copie d'écran

Consigne : Avec le menu édition / coller en tant qu'image après avoir appuyé sur la touche Impr écran de votre clavier

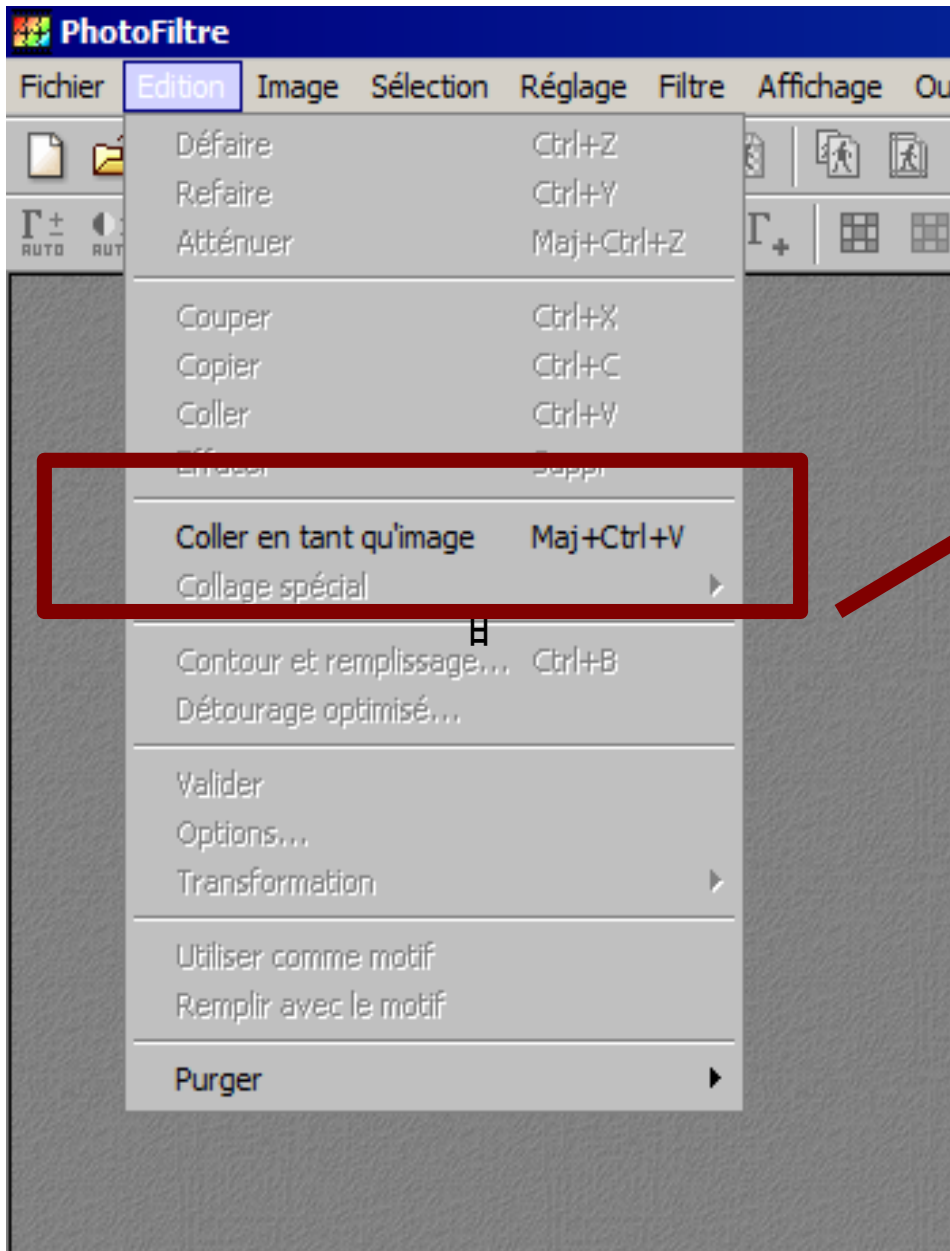

Il vous suffira de recadrer la zone souhaitée

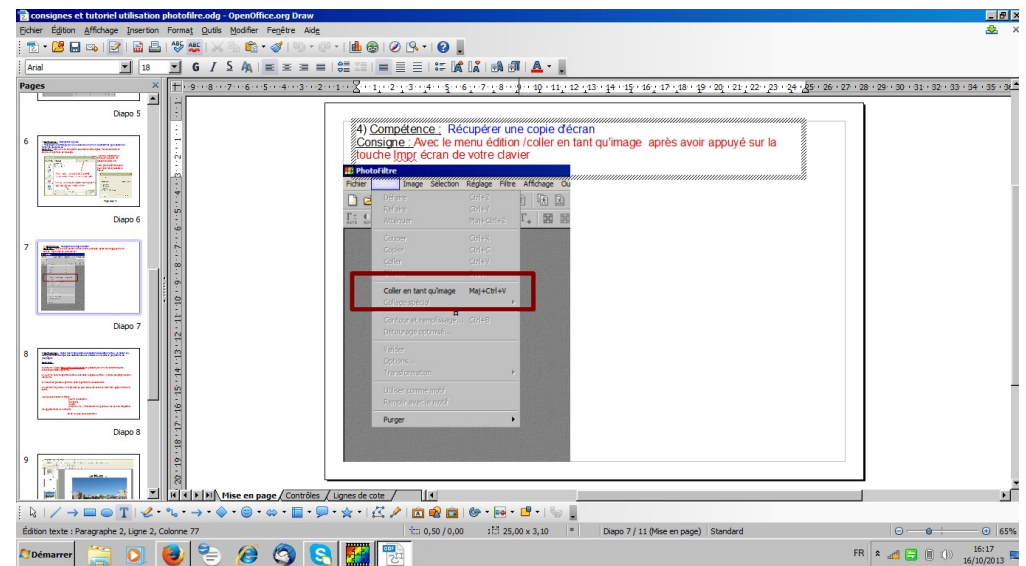

## 7) Compétence : Transformer un lot de photos en automatisation

Consigne : Avec le menu outils/automatisation, vous pouvez transformer un lot de photos .

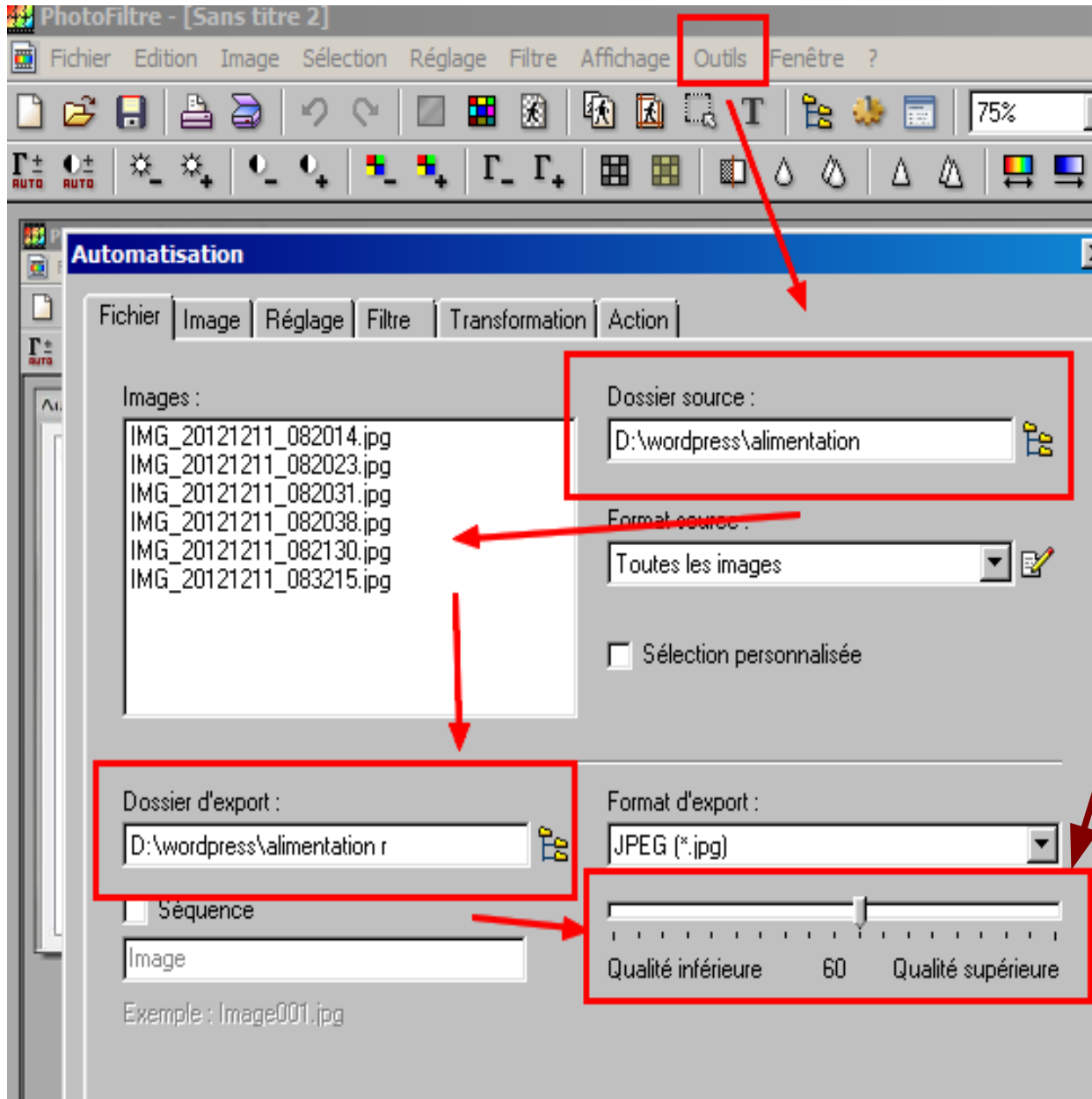

Il est important de diminuer la qualité .

Par défaut , il est proposé 90

Il est conseillé de la positionner à 70 voir 50 si on veut obtenir une image très légère en taille

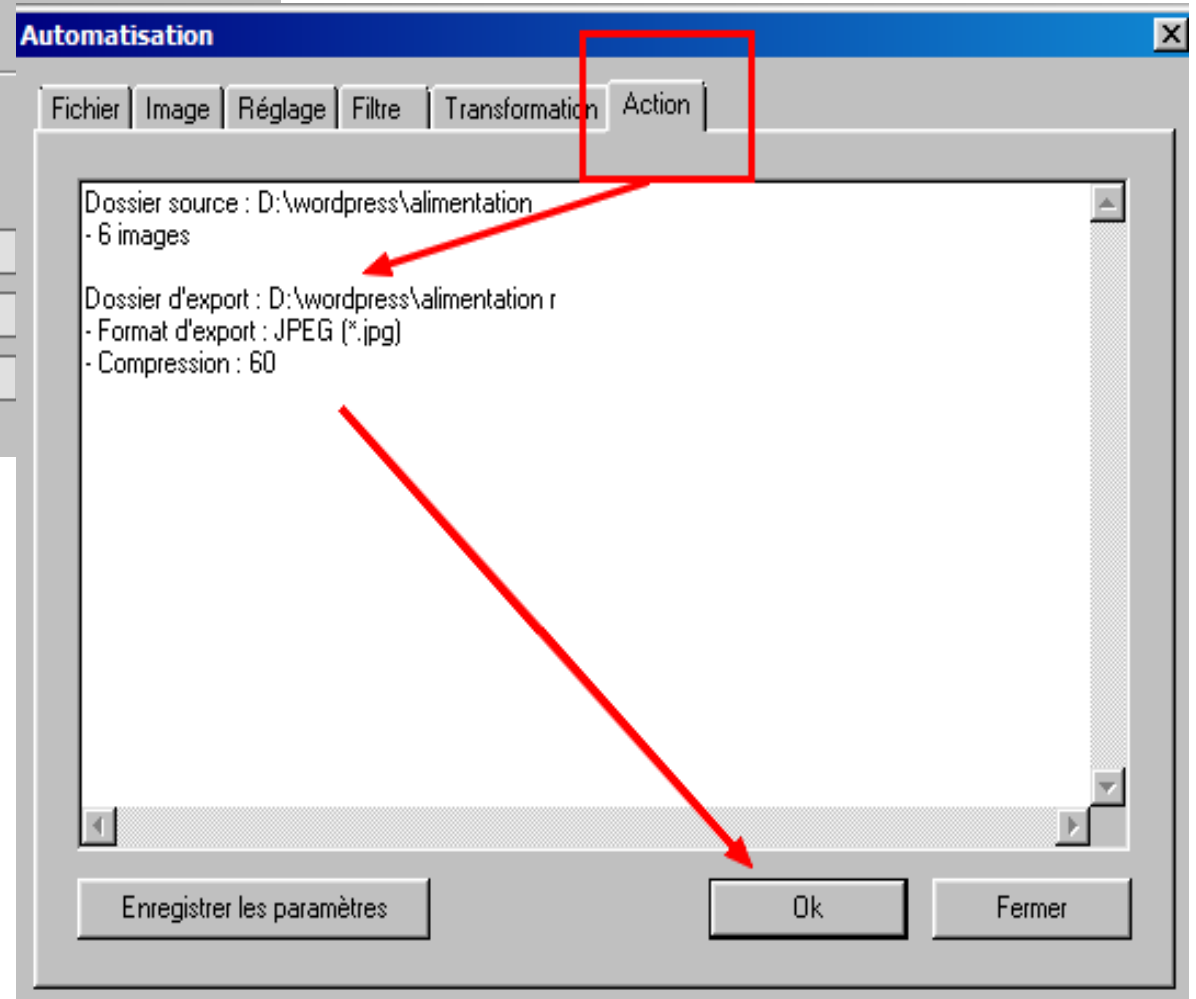
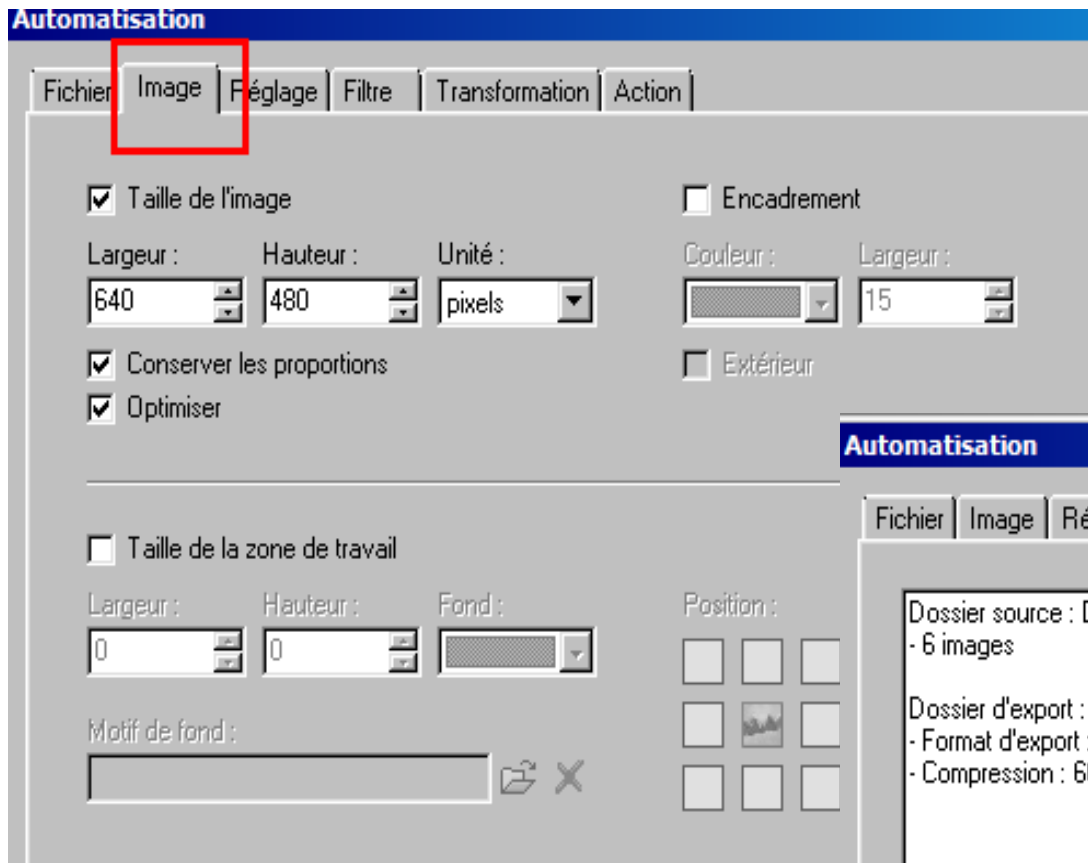

Automatiquement , les photos seront transformés selon les réglages